Casa en Rancho Cortes

Cuernavaca, Morelos.

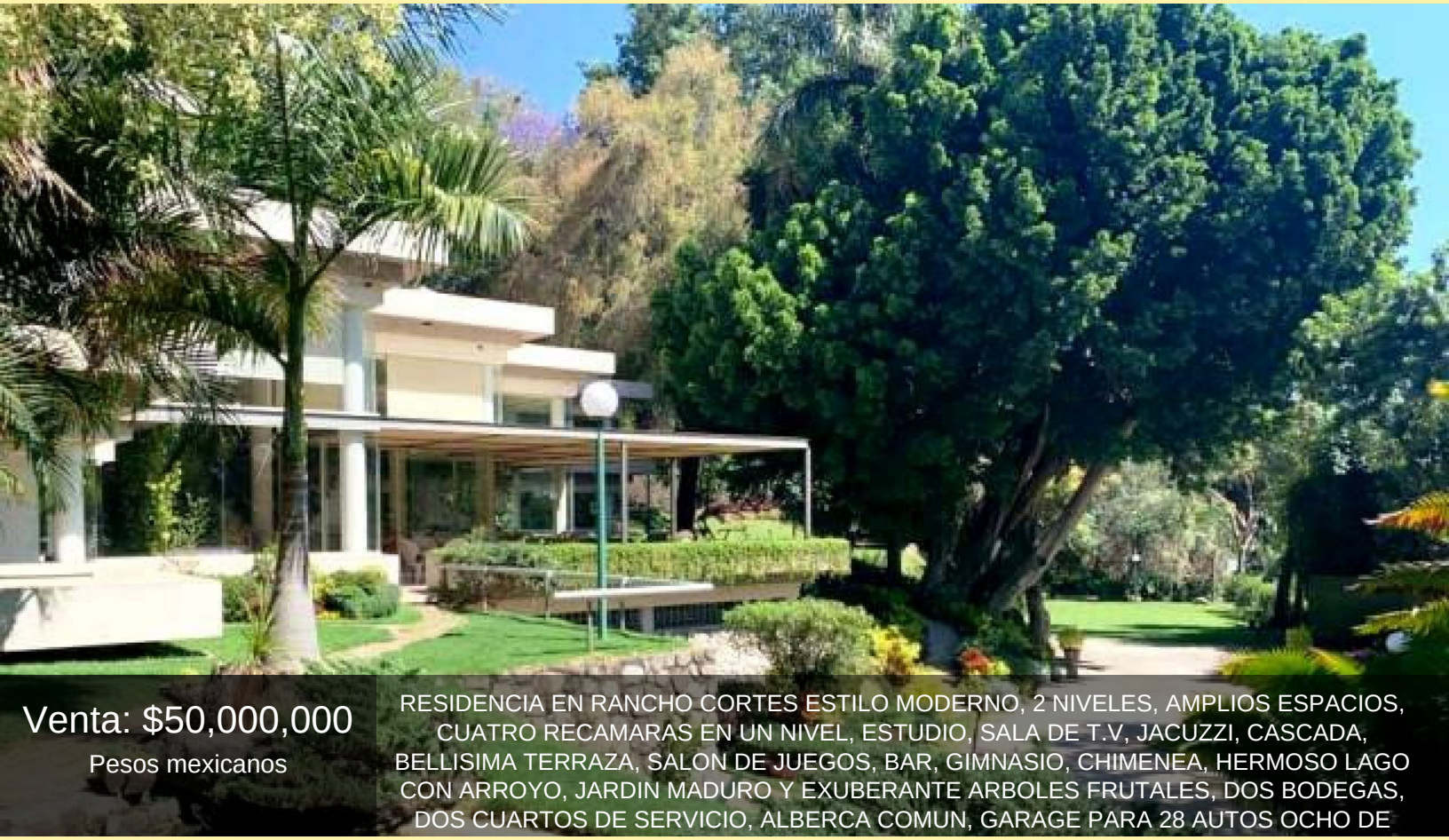

Venta: $50,000,000

Pesos mexicanos

RESIDENCIA EN RANCHO CORTES ESTILO MODERNO, 2 NIVELES, AMPLIOS ESPACIOS, CUATRO RECAMARAS EN UN NIVEL, ESTUDIO, SALA DE T.V, JACUZZI, CASCADA, BELLISIMA TERRAZA, SALON DE JUEGOS, BAR, GIMNASIO, CHIMENEA, HERMOSO LAGO CON ARROYO, JARDIN MADURO Y EXUBERANTE ARBOLES FRUTALES, DOS BODEGAS, DOS CUARTOS DE SERVICIO, ALBERCA COMUN, GARAGE PARA 28 AUTOS OCHO DE

Estilo:	Moderno	Vigilancia:	24 hrs
Terreno:	5,200.00 m²	Construcción:	1,263 m²
Niveles:	2	Sala:	Si
Comedor:	Si	Recámaras:	4
Baños:	4 ½	Closets:	Si tiene
Cocina:	Equipada	Gas estacionario:	Si
Cuarto de servicio:	2 con baño	Cisterna:	Si
Estacionamiento:	28 autos	Jardín:	Muy grande
Alberca:	Equipada	Techado:	8
Estudio:	Si	Sala de tv:	Si
Cuarto de lavado:	Si		