Casa en Lomas de Cortes

Cuernavaca, Morelos.

Venta: $4,900,000

Pesos mexicanos

CASA EN DOS NIVELES, TRES RECAMARAS, CUENTA CON 2 BUNGALOWS, TERRAZA Y PALAPA, ALBERCA TOTALMENTE EQUIPADA, CUENTA CON SISTEMA SOLAR, PATIO DE LAVADO Y ESTACIONAMIENTO PARA CUATRO AUTOS.

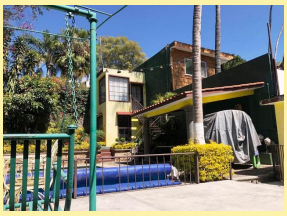

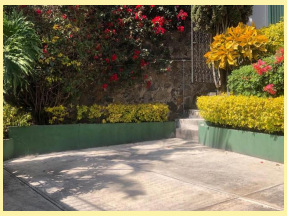

Terreno:	492.00 m²	Construcción:	340 m²
Niveles:	2	Edad del inmueble:	Remodelada
Sala:	Si	Comedor:	Si
Recámaras:	3	Baños:	2 ½
Cocina:	Equipada	Gas estacionario:	Si
Cuarto de servicio:	Con baño	Cisterna:	Si
Estacionamiento:	4 autos	Alberca:	Equipada
Cuarto de lavado:	Patio de lavado		