Casa en Delicias

Cuernavaca, Morelos.

Venta: $7,975,000

Pesos mexicanos

¡VIGILANCIA 24 HRS! CASA NUEVA, ESTILO MINIMALISTA, EN ZONA DORADA, FINOS ACABADOS, TERRAZA Y ROOF GARDEN, CUENTA CON 3 REC CADA UNA CON CLOSET, SALA DE T.V, JARDIN Y ALBERCA, ESTACIONAMIENTO PARA 2 AUTOS.

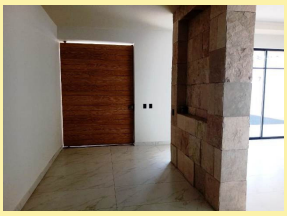

Estilo:	Minimalista	Vigilancia:	24 hrs
Terreno:	400.00 m²	Construcción:	380 m²
Niveles:	2	Edad del inmueble:	Nueva
Sala:	Sala-comedor	Recámaras:	3
Baños:	3 ½	Closets:	Si tiene
Cocina:	Equipada	Gas estacionario:	Si
Cuarto de servicio:	Con baño	Cisterna:	Si
Estacionamiento:	2 autos	Jardín:	Jardin
Alberca:	Equipada	Sala de tv:	Si
Cuarto de lavado:	Patio de lavado		