Casa en Rinconada Vista Hermosa

Cuernavaca, Morelos.

Venta: $10,200,000

Pesos mexicanos

¡SEG 24 HRS! CASA EN FRACC, ESTILO CUERNAVACA, REMODELADA, ESTUDIO, SALA DE TV, DOS TERRAZAS, LAS 3 REC ESTAN EN PLANTA BAJA, COCINA EQUIPADA, GARAGE TECHADO PARA TRES AUTOS, JARDIN Y ALBERCA EQUIPADA.

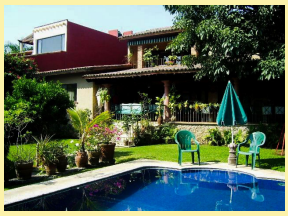

Estilo:	Cuernavaca	Vigilancia:	24 hrs
Terreno:	650.00 m²	Construcción:	450 m²
Niveles:	2	Edad del inmueble:	Remodelada
Sala:	Si	Comedor:	Si
Recámaras:	3	Baños:	4 ½
Cocina:	Equipada	Gas estacionario:	Si
Cuarto de servicio:	Con baño	Cisterna:	Si
Estacionamiento:	3 autos	Jardín:	Jardin
Alberca:	Equipada	Techado:	3
Estudio:	Si	Sala de tv:	Si
Cuarto de lavado:	Si		