Condominio en La Pradera

Cuernavaca, Morelos.

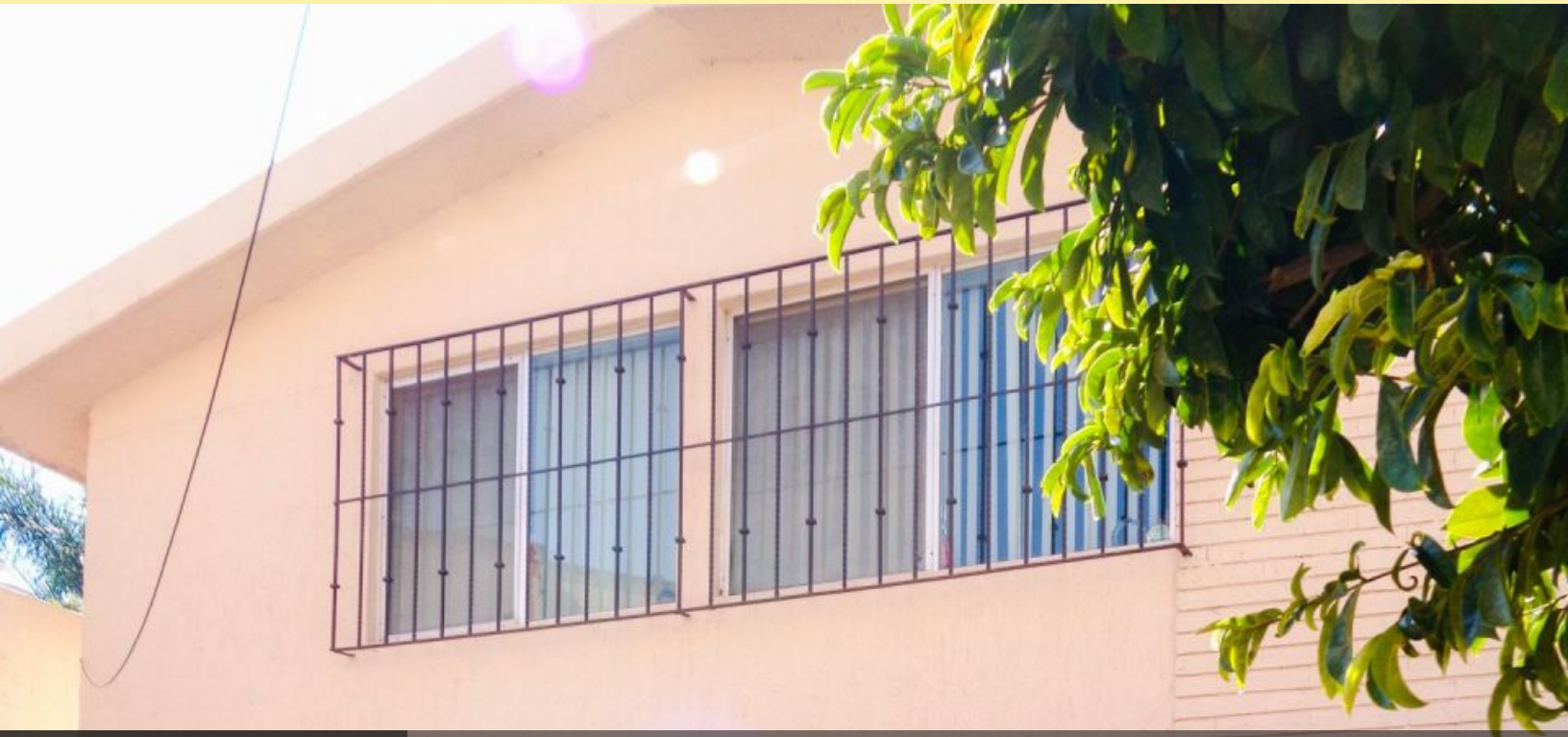

Venta: $2,750,000

Pesos mexicanos

CASA EN CONDOMINIO, ESTILO MODERNO, 3 REC, SALA COMEDOR, 2 BAÑOS, PATIO TRASERO, AREAS COMUNES CON ALBERCA, ESTACIONAMIENTO PARA 2 AUTOS Y PORTON ELECTRICO, A 5 MINUTOS DEL CENTRO DE CUERNAVACA.

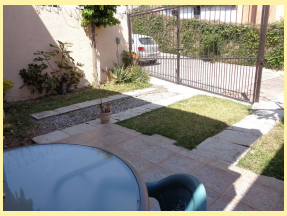

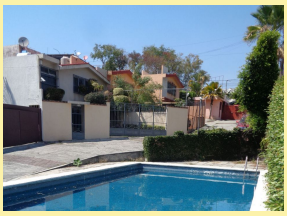

Estilo:	Moderno	Terreno:	204.00 m²
Construcción:	135 m²	Niveles:	2
Edad del inmueble:	25 años	Sala:	Sala-comedor
Recámaras:	3	Baños:	2
Cocina:	Equipada	Gas estacionario:	Si
Cisterna:	Si	Estacionamiento:	2 autos
Jardín:	Comun	Alberca:	Comun
Cuarto de lavado:	Si		