Casa en Palmira

Cuernavaca, Morelos.

Renta: $30,000

Pesos mexicanos

EN RENTA, CASA ESTILO CONTEMPORANEO, SEG 24 HRS, 5 RECAMARAS, UNA DE ELLAS EN PLANTA BAJA, PATIO DE LAVADO, JARDIN PRIVADO Y COMUN, ALBERCA COMUN, PALAPA, 2 CANCHAS DE TENIS, CHAPOTEADERO, ESTACIONAMIENTO PARA 3 AUTOS TECHADOS, LA RENTA NO INCLUYE EL MANTENIMIENTO.

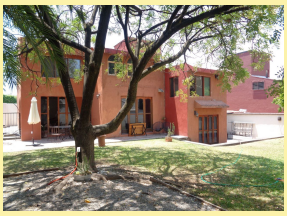

Estilo:	Contemporaneo-moderno	Vigilancia:	24 hrs
Terreno:	486.00 m²	Construcción:	400 m²
Niveles:	2	Edad del inmueble:	30 años
Sala:	Sala-comedor	Recámaras:	5
Baños:	5 ½	Cocina:	Equipada
Gas estacionario:	Si	Cuarto de servicio:	Con baño
Cisterna:	Si	Estacionamiento:	3 autos
Jardín:	Privado y comun	Alberca:	Comun
Techado:	3	Cuarto de lavado:	Patio de lavado