Casa en Santa Maria Ahuacatitlan

Cuernavaca, Morelos.

Venta: $5,800,000

Pesos mexicanos

¡SEGURIDAD 24 HRS! CASA COMPLETAMENTE NUEVA, ESTILO MODERNO, EN FRACCIONAMIENTO, 3 RECAMARAS, ESTUDIO CON BAÑO COMPLETO EN PLANTA BAJA, FINOS ACABADOS, TERRAZA TECHADA, JARDIN PRIVADO Y COMUN, ALBERCA COMUN, GARAGE PARA 2 AUTOS.

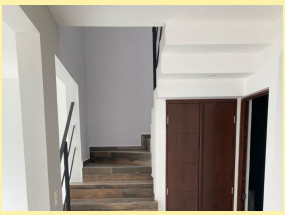

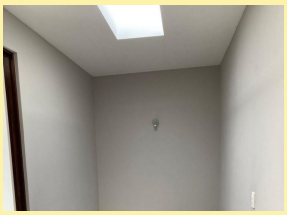

Estilo:	Moderno-mediterraneo	Vigilancia:	24 hrs
Terreno:	281.00 m²	Construcción:	204 m²
Niveles:	2	Edad del inmueble:	Nueva
Sala:	Sala-comedor	Recámaras:	3
Baños:	4	Cocina:	Equipada
Gas estacionario:	Si	Cisterna:	Si
Estacionamiento:	2 autos	Jardín:	Privado y comun
Alberca:	Comun	Estudio:	Si
Cuarto de lavado:	Patio de lavado		