Casa en Lomas de Tetela

Cuernavaca, Morelos.

Venta: $5,200,000

Pesos mexicanos

Casa en venta en Lomas Tetela, Cuernavaca, Morelos
Casas y bienes raíces en venta en Cuernavaca, Morelos
$5,200,000 M.N.
Código B3841
Vigilancia 24 hrs. 2 niveles, 4 recamaras (una de ellas en planta baja), sala para tv. 4 baños y

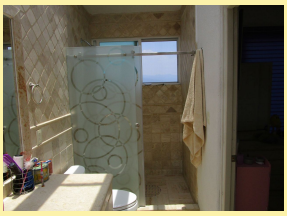

Estilo:	Moderno	Vigilancia:	24 hrs
Terreno:	300.00 m²	Construcción:	260.00 m²
Niveles:	2	Edad del inmueble:	13 años
Sala:	Si	Comedor:	Si
Recámaras:	4	Baños:	4 ½
Cocina:	Equipada	Gas estacionario:	Si
Cuarto de servicio:	Con baño	Cisterna:	Si
Estacionamiento:	4 autos	Jardín:	Jardin
Alberca:	Si	Sala de tv:	Si
Cuarto de lavado:	Si		